

13 AÑOS DE EXPERIENCIA



# DESEMPEÑO DIF ESTATAL

Presentamos con gusto los resultados de la última encuesta nacional sobre las condiciones de gobierno en México, realizada en las 32 entidades, elaborada por la casa encuestadora **Arias Consultores** y publicada en nuestro medio **Revista32**.

Esperando que la información sea del agrado y satisfacción.

**Luis Octavio Arias Ortiz**  
Director Arias Consultores  
luis.octavio@ariasconsultores.com

# ENCUESTA NACIONAL

## NOVIEMBRE 2022

El presente documento es propiedad de Arias Consultores, no se permite su publicación total o parcial salvo previa autorización expresa del propietario, en caso de referenciar los resultados presentados es necesario citar a la presente casa encuestadora.

- A. Objetivo del ejercicio:** Evaluar las condiciones de gobierno de México
- B. Marco Muestral:** Usuarios de Facebook mayores de 18 años que viven en la entidad de NSE indistinto.
- C. Diseño del Marco Muestral:**
- 1. Población objetivo:** ciudadanos con registro de vivir en cada una de las 32 entidades mayores de 18 años, NSE Indistinto
  - 2. Procedimiento de selección de unidades:** Se desarrollan 132 publicaciones publicitada con objetivo de tráfico a la aplicación de encuesta y dirigido a población objetivo con acceso a dispositivos móviles sin acceso permitido por medio de las redes sociales de la casa encuestadora. El presupuesto asignado a cada una de las publicaciones es asignado mediante el peso proporcional de la entidad.
  - 3. Selección de público:** con intereses en medios de comunicación nacionales, líderes de opinión y noticieros tradicionales y digitales.
  - 4. Exclusión del marco muestral:** en seguidores de las páginas Arias Consultores y Revista32
- D. Proceso de estimación de encuesta:** estimación puntual lógica por cada pregunta realizada en la zona de levantamiento por el total de la población encuestada.
- 1. Tamaño de la muestra:** **19,400 encuestas realizadas.**
  - 2. Margen de error:** **+/- 0.7% sobre muestra efectiva en homogeneidad de la población del 50%**
  - 3. Intervalo de confianza:** 95%
  - 4. Periodo del levantamiento:** **Del 26 al 30 de noviembre del 2022.**
  - 5. Tipo de muestreo:** probabilístico – polietápico
  - 6. Tratamiento de la no-respuesta:** No se excluyó de la muestra las personas que contestaron de forma negativa ante cualquier selección.
  - 7. Rechazo de la encuesta:** El instrumento de captación ocupado para el levantamiento de la muestra es mediante la publicidad estratificada por cada una de las entidades a través del algoritmo probabilístico y de dispersión estandarizada de Facebook, las respuestas obtenidas son efectivas ya que el encuestado decide acceder a la encuesta, sin causar un valor cuantificable de rechazo ya que la presentación es diferente al método de levantamiento de campo donde es posible registrar el rechazo de respuesta del usuario.
- E. Método de recolección de información:**
- 1. Lanzamiento de la encuesta:** publicación publicitada con objetivo de tráfico a la aplicación de encuesta sin acceso permitido por medio de las redes sociales de la casa encuestadora.
  - 2. Instrumento de captación:** publicidad en Facebook de la encuesta dirigida a la población objetivo en cada una de las entidades por medio de un objetivo de tráfico que enlaza directamente a la aplicación de la encuesta.
  - 3. Proceso de encuesta efectiva:** el usuario aleatoriamente seleccionado según los comportamientos digitales (diseño marco muestral) se le es presentado en su muro de Facebook la encuesta **en sólo 1 ocasión** con el fin de participar en la misma, si éste en su caso omite la publicación la encuesta no aparece de nuevo a causa de la falta de interés.
  - 4. Filtro de encuesta primario:** el usuario solo puede contestar con una cuenta activa de Facebook **una sola vez**, se excluyen todas aquellas respuestas derivadas de compartir la encuesta, o direcciones IP duplicadas.
  - 5. Filtro de encuesta secundario:** usuarios con direcciones IP fuera de la zona de levantamiento, accesos fuera del lanzamiento del lanzamiento de la encuesta (no accedieron desde la presentación de su muro).
- F. Solicitante de la encuesta** Director General Arias Consultores – Luis Octavio Arias Ortiz
- G. Patrocinador del estudio realizado** Luis Octavio Arias Ortiz
- H. Responsable del proceso de datos** Julio Omar Arias Ortiz
- I. Software del proceso de datos** Microsoft Excel

## MAYOR APROBACIÓN

1

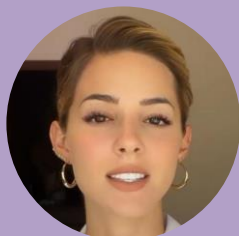

Mariana Rodríguez Cantú  
**NUEVO LEÓN**

**60.5%**

2



María Santiago de Villarreal  
**TAMAULIPAS**

**54.1%**

3



Natalia Rezende Moreira  
**MORELOS**

**49.8%**

4



Eneyda Rocha Ruiz  
**SINALOA**

**49.6%**

5



Laura Sansores San Román  
**CAMPECHE**

**41.7%**

## ¿Cómo califica el desempeño del sistema DIF estatal?

■ 29.7% APRUEBA ■ 35.9% INDIFERENTE ■ 34.5% DESAPRUEBA

Rank	State - Governor	Aprueba (%)	Indiferente (%)	Desaprueba (%)
1	Nuevo León - Mariana Rodríguez Cantú	60.5%	28.4%	11.2%
2	Tamaulipas - María Santiago de Villarreal	54.1%	29.7%	16.2%
3	Morelos - Natalia Rezende Moreira	49.8%	33.2%	17.0%
4	Sinaloa - Eneyda Rocha Ruiz	49.6%	23.0%	27.4%
5	Campeche - Laura Sansores San Román	41.7%	30.9%	27.4%
6	Querétaro - Car Herrera de Kuri	37.5%	33.5%	29.0%
7	Aguascalientes - Aurora Jiménez Esquivel	36.2%	35.5%	28.3%
8	San Luis Potosí - Ruth González Silva	34.0%	39.3%	26.7%
9	Hidalgo - Edda Vite Ramos	33.6%	47.7%	18.6%
10	Guerrero - Liz Adriana Salgado Pineda	33.5%	37.2%	29.3%
11	Oaxaca - Ivette Morán de Murat	31.8%	31.9%	36.2%
12	CDMX - Esthela Damián Peralta	30.8%	35.5%	33.7%
13	Nayarit - Beatriz Estrada Martínez	30.7%	38.5%	30.8%
14	Colima - Arnoldo Vizcaíno Silva	30.1%	32.8%	37.0%
15	Chihuahua - María Eugenia Galván Antillón	29.9%	33.4%	36.7%
16	Durango - Marisol Rosso Rivera	29.2%	20.7%	50.1%
17	Sonora - María del Rocío Chávez de Durazo	29.1%	37.7%	33.2%
18	Baja California Sur - Patricia López Navarro	27.7%	37.2%	35.0%
19	Veracruz - Rebeca Quintanar Barceló	27.2%	24.7%	48.1%
20	Quintana Roo - Verónica Lezama Espinosa	26.9%	34.8%	38.3%
21	Baja California - Mavis Olmeda García	26.4%	34.6%	39.0%
22	Yucatán - María Teresa Boehm Calero	26.2%	36.7%	37.1%
23	Coahuila - Marcela Gorgón Carrillo	23.2%	31.5%	45.3%
24	Puebla - Rosario Orozco Caballero	22.5%	36.6%	41.0%
25	Guanajuato - Adriana Ramírez	21.5%	30.6%	47.9%
26	Tlaxcala - Mariana Espinosa de los Monteros Cuéllar	18.8%	57.3%	23.9%
27	Tabasco - Guadalupe Castro de Merino	17.8%	39.6%	42.6%
28	Estado de México - Fernanda Castillo de Del Mazo	16.3%	40.7%	43.1%
29	Chiapas - Delia María González	15.0%	34.8%	50.3%
30	Michoacán - Griselda Tello	14.3%	39.9%	45.8%
31	Zacatecas - Sara Hernández De Monreal	12.4%	38.4%	49.2%
32	Jalisco - Juan Carlos Martín Mancilla	11.2%	61.3%	27.4%